

Begane grond

Linker zijgevel

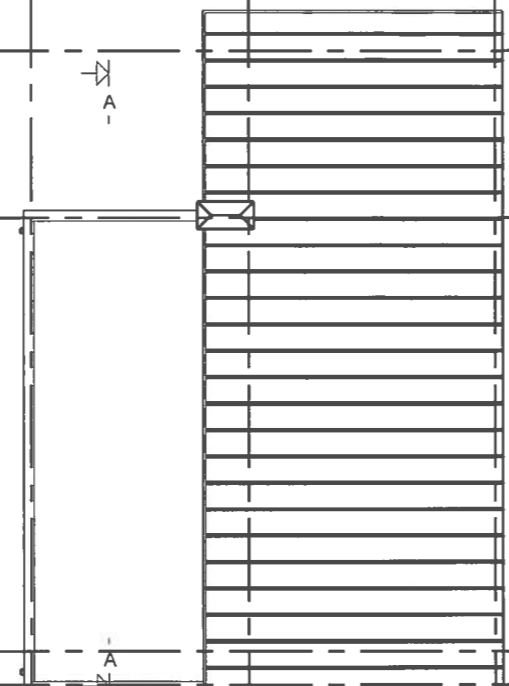

Dakaanzicht

Achtergevel

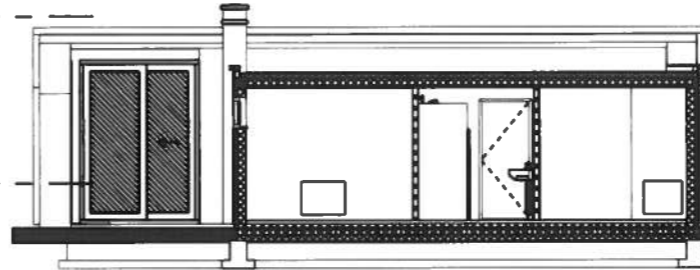

doorsnede AA

Rechter zijgevel

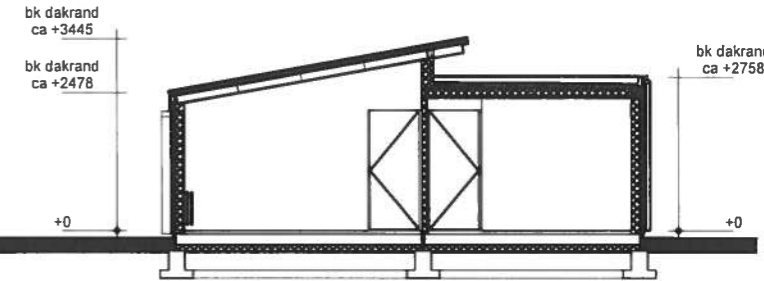

doorsnede BB

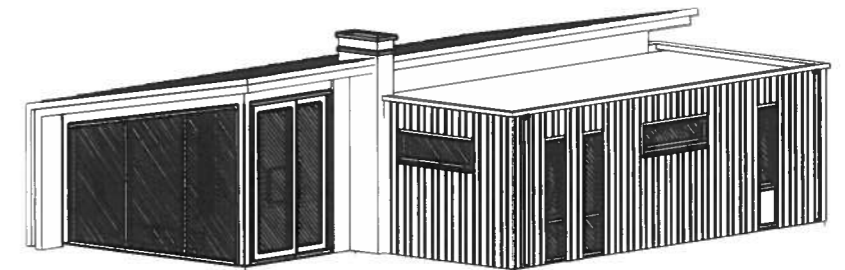

Legenda

1. Het bouwen geschiedt conform het huidige bouwbesluit
2. De constructie wordt uitgevoerd volgens de tekening en berekening van de constructeur.
- 3a. Warmteweerstand (Rc) uitwendige scheidingsconstructies:
 buitenwanden: Rc≥ 3,5 m2.K/W zie EPN-berekening
 begane grondvloer: Rc≥ 3,0 m2.K/W zie EPN-berekening
 dakconstructie: Rc≥ 3,5 m2.K/W zie EPN-berekening
- 3b. Warmtedoorgangcoëfficiënt (U) in uitwendige scheidingsconstructies:
 glas: U< 1,12 W/m2.K (HR++ glas)
4. CV-installatie/warm water:HR-107 of gelijkwaardig zie kwaliteitsverklaring bij de EPN-berekening
5. Ventilatoren geschiedt conform het huidige bouwbesluit.
6. Ventilatie-roosters: indien van toepassing Duco ZR-roosters
7. Binnendeuren: opdekdeuren afmeting 880x2115 mm
 Buitendeuren: stompe deuren afmeting 930x2115 mm
8. Rookmelders worden aangesloten op het elektriciteitsnet en waar nodig onderling geschakeld
9. Elektra volgens NEN1010
10. Ter bescherming tegen ratten en muizen
 De ventilatiekokers tbv.ventilatoren kruipruimte zijn muisdicht.
 Bij de uitwerking van de details wordt er op toegezien dat er in de uitwendige scheidings- constructie 0,6 m onder het aansluitende terrein geen openingen aanwezig zijn > 10mm.
 Bij de uitvoering wordt er daarom op toegezien dat de open stootvoegen niet breder zijn dan 10 mm.
11. Het tegelwerk voldoet aan artikel 3.28 BB.
 Tegelwerk van het toilet, tot onderkant plafond.
 Tegelwerk van de badkamer tot onderkant plafond.
 Tegelwerk boven het aanrechtblad tot minimaal 1,50 m boven de vloer.
 De wanden boven het tegelwerk worden afgewerkt met scanbehang en de plafonds met structuur spuitwerk.
12. De afvoervoorzieningen voor afvalwater en fecaliën worden uitgevoerd conform NEN 3215.
 Het systeem is lucht en waterdicht.
13. Bij ramen worden dubbele naad-en kierdichting toegepast, de overige lichtelekken afdichten.

Bruto inhoud (BVI)		Gebruiksoppervlak (GO)		Bruto vloeroppervlak (BVO)	
4BL	246 m³	V0	4BL	GO1	76,96 m²
	246 m³	4BL		4BL	76,96 m²
		V0	4BL	GO1	80,72 m²
		4BL		4BL	80,72 m²

opmerkingen/
gecontroleerd

RoosdomTijhuis

Bouwbedrijf Roosdom Tijhuis Rijssen bv
 Julestraat 8
 Postbus 237 7460 AE RIJSSEN
 TELEFOON 0548 51 80 24
 TELEFAX 0548 52 03 35
 E-MAIL info@roosdomtijhuis.nl
 WEBSITE www.roosdomtijhuis.nl

Wtg. Get. d.s. Omschrijving vastgelegen

project: **Recreatiewoning type 4BL
Buitengoed Amerongse berg**

opdrachtgever: **Buitengoed Amerongse berg bv**

onderdeel: **Bestektekening**

architect: **M. Ebberink** schaal: **1:100**

geleend: **J.Boertje** tek. nr.: **B-01** werk nr.: **3361**

datum: **22-03-2012**